Wano

Cultivate your dream

Wano 株式会社　採用候補者向け会社説明（2020年版）

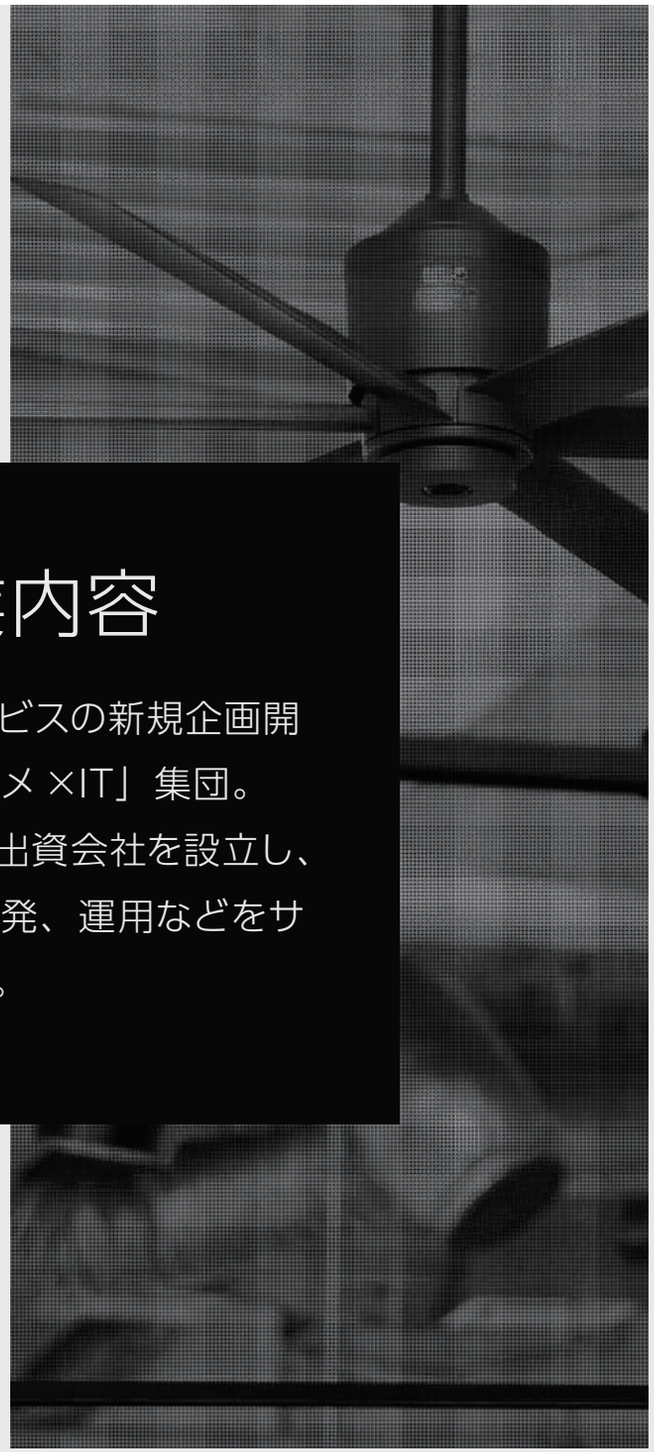

事業内容

エンタメ関連サービスの新規企画開発を行う「エンタメ ×IT」集団。
また、事業ごとに出資会社を設立し、経営、システム開発、運用などをサポートしています。

— 会社名

Wano 株式会社

— 代表取締役

野田威一郎

— 設立

2008 年 4 月 4 日

— 出資会社

チューンコアジャパン株式会社
アルファアーキテクト株式会社
STYLICTION 株式会社
EDOCODE 株式会社

— 所在地

〒150-0022
東京都渋谷区恵比寿南 1-24-2
EBISUFORT 1F

Vision

CULTIVATE YOUR DREAM

文化やその産業を「想像」し「創造」するクリエイター。
Wano とグループ会社は、
サービスやメディアの企画・開発・運営を通じて、
そのようなクリエイターを支援し、
日本の文化が世界で咲き乱れる時代をつくります。

ちなみに Wano=“和の” には、「日本発、世界」の意味が込められています。

歴史

音楽や動画などのコンテンツ配信や流通といったエンタメ分野の企画開発を中心に、
様々な事業を開発し、成長させ続けています。

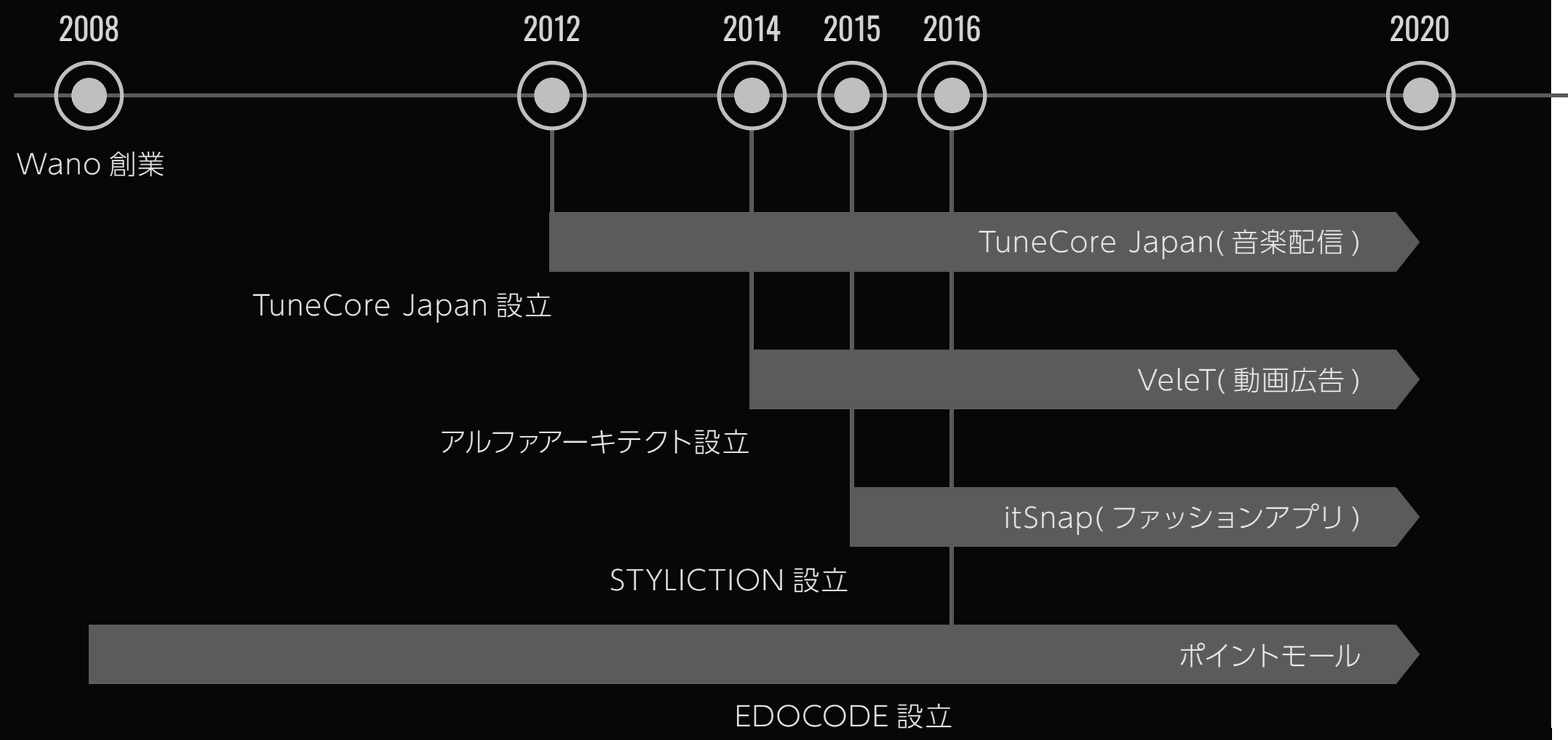

Wanoを読み解く
キーワード

100% 自己資本

設立当初より自己資本で経営しています。
自分たちが本当に作りたいと思うものを作り続けたいからこそのこだわりです。

0 を 1 にする

グループの中で、Wano はラボ (研究所) のような位置付け。常に「こんなプロダクトがあったらいいんじゃないか」を企み、一定の規模まで育てる役割です。

サテライトスタイル

サービスが一定の規模になれば、分社し個別最適化。
事業ごとに裁量権を広く持つことで、スピード感のある意思決定が可能になります。

現在の注力サービス

Video Kicks

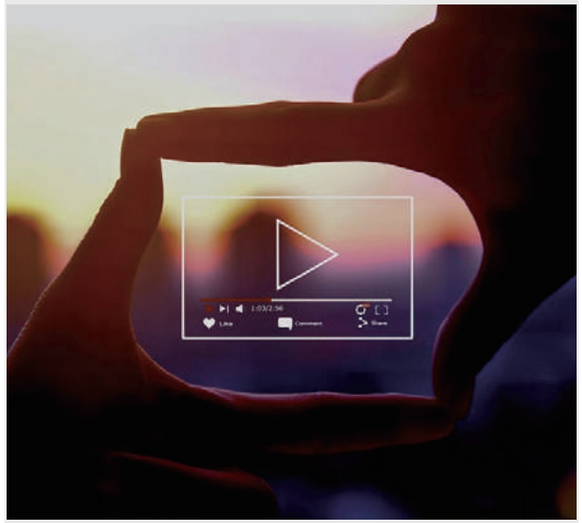

2018 年にリリースした
映像配信サービス。
動画クリエイターのマネタイ
ズを促進します。

tuneCORE JAPAN

誰もが自身の楽曲をストア
に配信する流れのきっかけ
となったプロダクト。
現在 Wano は開発を担当
しています。

itSnap

Wano が開発した
ファッションアプリ。
出演モデルの活動の場を広
げるPRの場でもあります。

ミュージックビデオ・映画・ドラマなどの動画コンテンツを 100 カ国以上のビデオ配信ストアで配信 / 販売できるサービス。

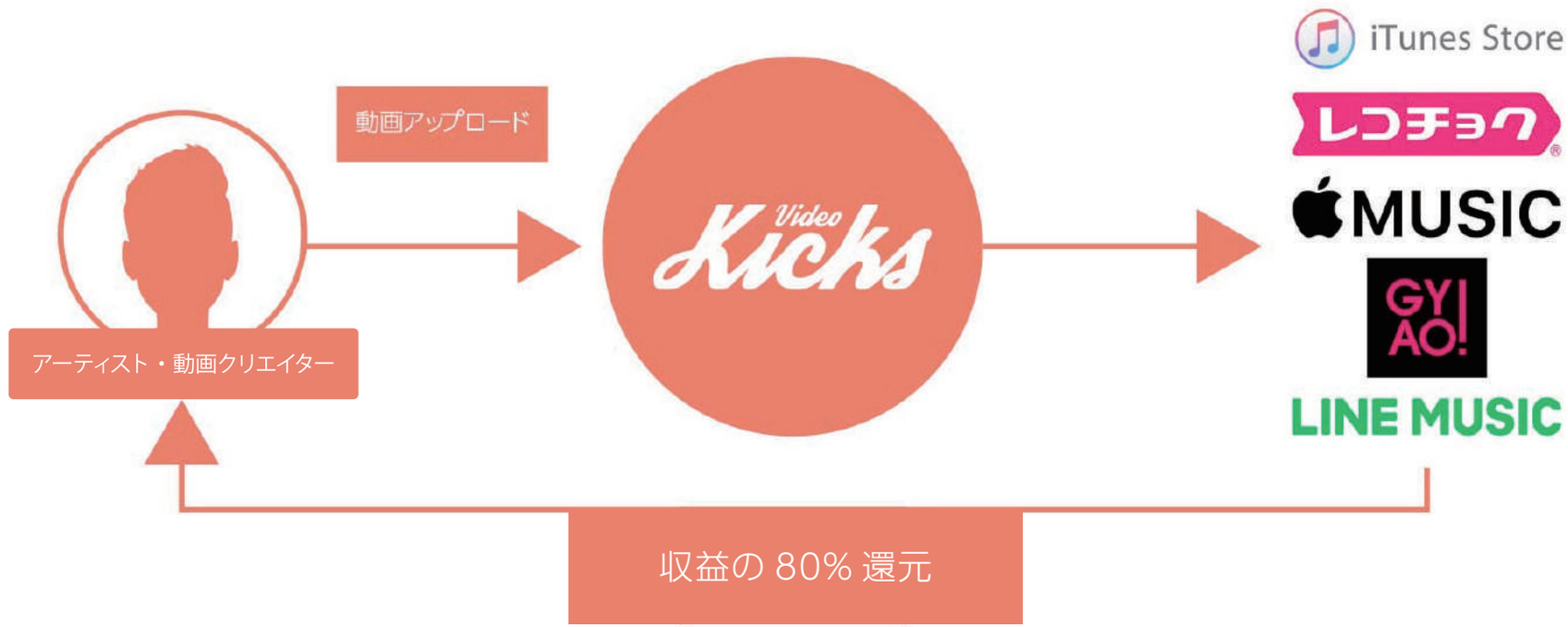

赤西仁

t-Ace

感覚ピエロ

Creepy Nuts

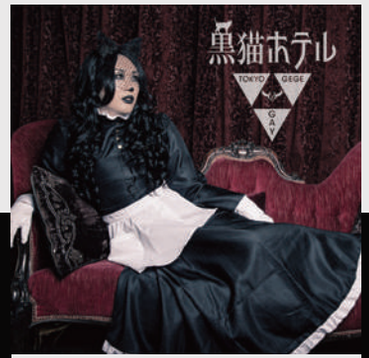

東京ゲゲゲイ歌劇団

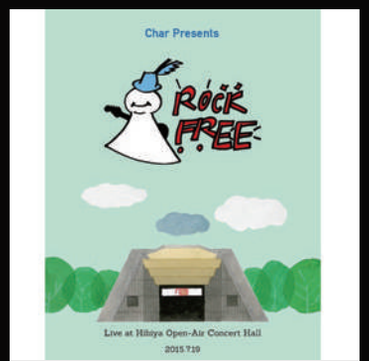

Char

Ace COLLECTION

Eve

レペゼン地球

オトッペ

現在は、TuneCore Japan のサービスとして展開しており、
多くのアーティストのミュージックビデオ配信に使っていただいています。

Video Kicks
今後の展開予定

01 映画やドラマ対応

ミュージシャンだけでなく、
より多くの動画クリエイターの活動を支援します。

02 世界へ進出

Wano 発のプロダクトとして、
初めての世界進出を予定しています。

tunecore JAPAN

“あなたの音楽を世界に”

誰でも自分の楽曲を世界 185 カ国以上の配信ストアで配信・販売できるサービス。

— 随時新しいストアを追加

アーティストへの還元金額

累計

100億円

2019 年

42億円

前年比

170%

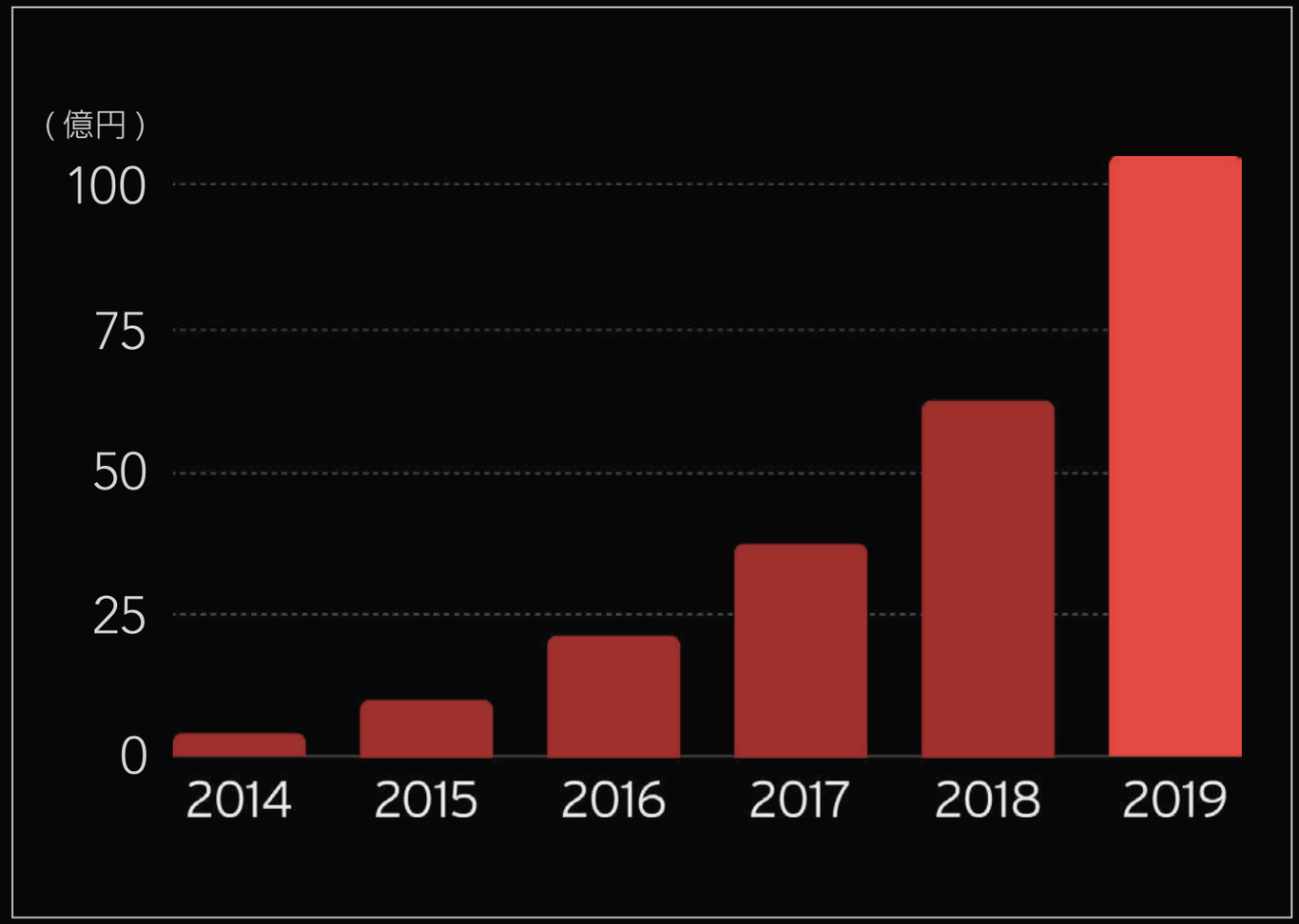

アーティストの継続的な活動をサポートするため、
配信ストアを増やしていく以外にも、新しい機能を開発・充実させています。

itSnap

20 代女性向けのファッションアプリ。
影響力のある 500 人の出演モデルがコーディネートを毎日投稿し、自分を PR できる。

Web メディアの運営を軸に、出演モデルの活躍の場を広げるための PR やキャスティング事業にも力をいれています。

モデル・インフルエンサー、ミスコン女子大生 ... など、Instagram 総フォロワー数は 1,000 万以上の影響力のある出演モデルのネットワークは、現在も拡大中です。

Wanoで働く人々

Wano
Cultivate your dream
AWS Simple Storage Service
AMERICAN EAGLE

従業員数 (※Wano 単体)

33名

平均年齢

34.4歳

男女比率

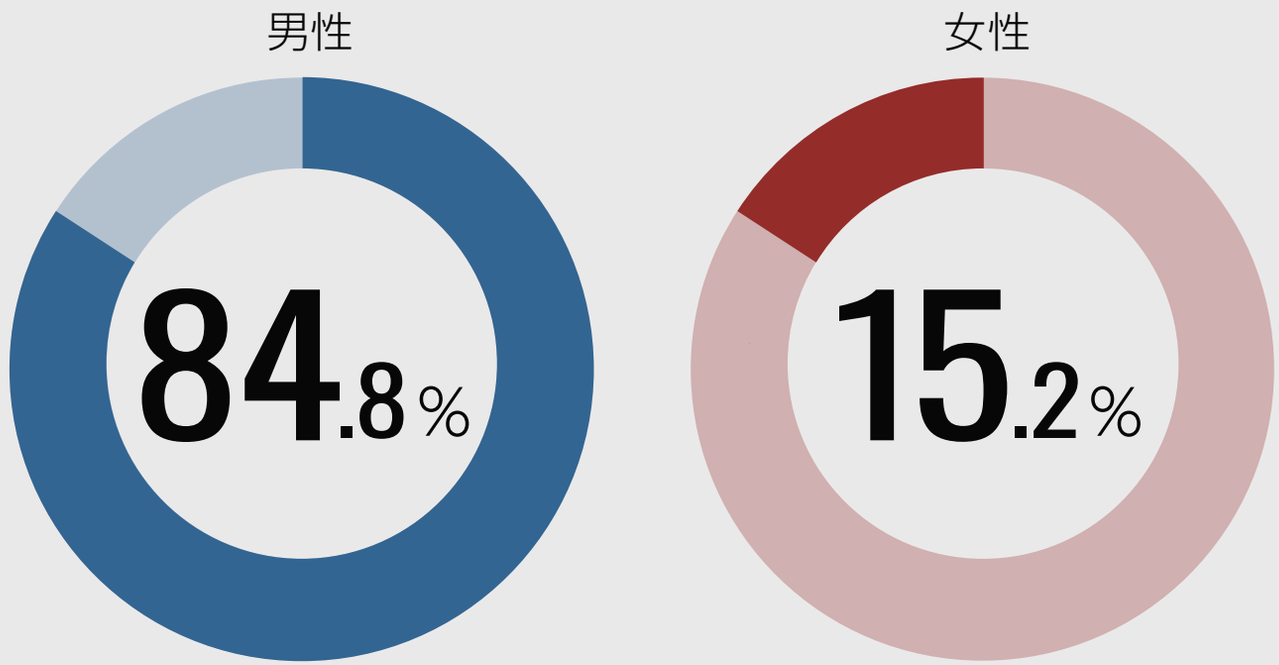

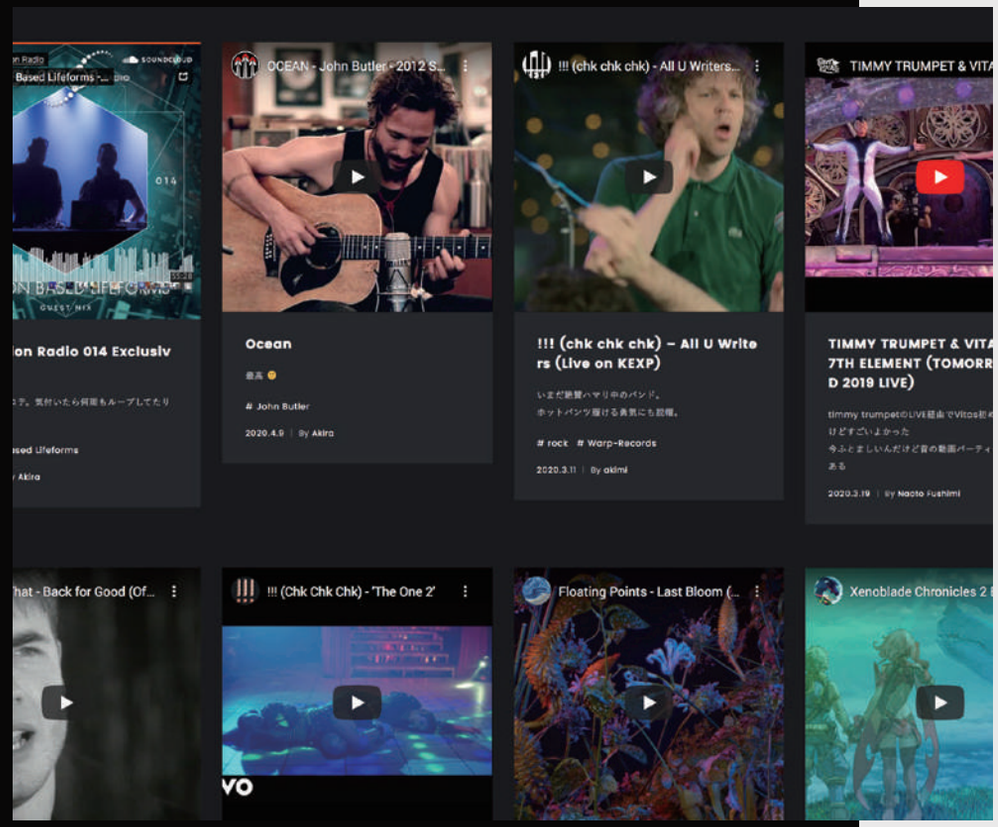

音楽部

Wano において欠かせない存在である音楽。

それぞれのスタイルで音楽を愛する社員が、音楽を通じて会社で楽しく過ごすための社内コミュニティ。

コーポレートサイトは、音楽部セレクトのプレイリストが全面に。

https://wano.co.jp

MUSIC

英会話ランチ

週に 1〜2 回、ランチを食べながら英会話レッスンを実施。

現在 US との協働が多く、英語でのコミュニケーションが必要な場面も多いので、みんなで頑張っています。

ENGLISH

エンジニア文化

自分たちのつくりたいサービスを生み出し続けるためには、おもしろいアイデアを形にできる力が必要です。
新しい技術を取り入れたり、情報交換の場を設けたり、エンジニア文化の醸成に投資しています。

音楽サービスエンジニア meetup や
オフサイトでの開発合宿などを定期的に実施。

https://qiita.com/organizations/wano-inc

ENGINEER

開発で使用している技術一例

Amon2 / echo / Supervisor / Phrase / EC2 / ECS / ECR / Fargate / ALB / RDS / Lambda / Batch / MediaCovert / SQS / CloudFormation

開発で使用している技術一例

tunecore JAPAN

Amon2 / daemontools / kyototycoon / EC2 / ELB / RDS / ElastiCache / CloudFront / CodeBuild / Lambda / S3 / OpenAPI

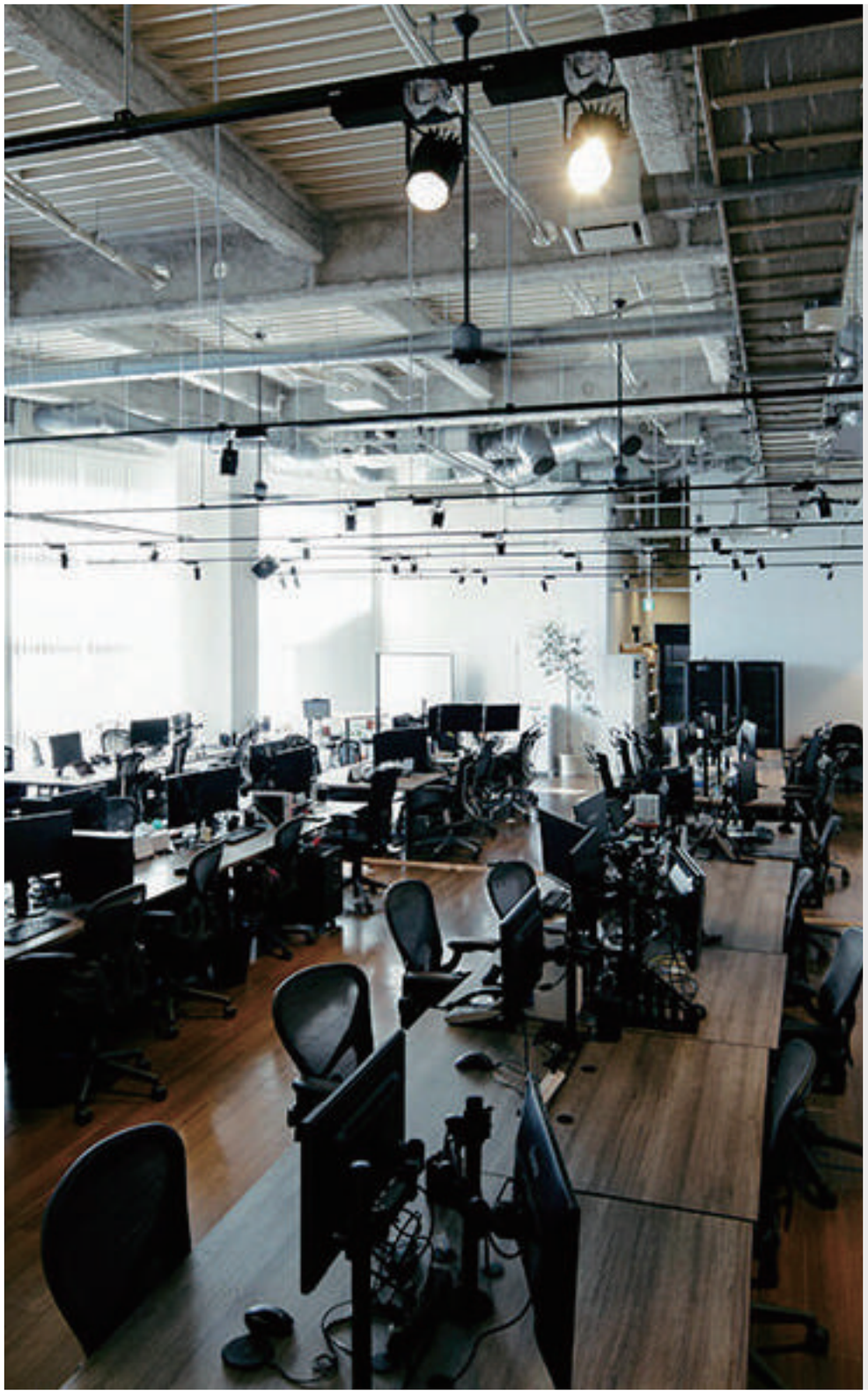

オフィス環境

良いアイデアやプロダクトを生み出すため、オフィス環境も大事にしています。
開放感のあるオフィスには、社員の要望に合わせてコンテッサチェアやフリードリンクも完備。

恵比寿駅近く、以前は映像制作のスタジオだったこともある建物が弊社のオフィスです。

福利厚生

休日・休暇

・週休 2 日制 (土日祝)
・慶弔休暇・産休
・育児介護休業
・入社時点で 5 日間の有給付与
・法定付与日数 +5 日間の有給休暇

各種補助

・書籍購入、セミナー参加、ランチ会、
歓迎送迎会など全額補助
・社内フリードリンク全額補助
・クラウド補助 (プロダクト検証用アカウントを自由に
利用可能)

保険

・各種社会保険完備
(雇用・労災・健康・厚生年金)
※関東 IT ソフトウェア健康保険組合所属

諸手当

・通勤手当 (月 5 万円まで)
・定額超過勤務手当

Wanoでは、
一緒に働く仲間を募集しています。

採用サイト
https://group.wano.co.jp/

Wantedly
https://www.wantedly.com/companies/wano

E-mail
career@wano.co.jp

最後までお読みいただき、
ありがとうございました。

Wano
Cultivate your dream